

—

# CRÉATION DE SURFACE DE BUREAUX EN MEZZANINE DANS UN BÂTIMENT EXISTANT

—

10 RUE DE L'EGUILLETTE - 95310 SAINT OUEN L'AUMÔNE

EDF - DIRECTION IMMOBILIER ET ASSURANCE GROUPE  
DIR - ÎLE DE FRANCE NORD - DICT

INDICE  
A

DEMANDE DE PERMIS DE CONSTRUIRE  
COUVERTURE

ALMATOYA ARCHITECTURE.  
132 RUE MOUFFETARD - 75005 - PARIS

DATE :  
26/04/18



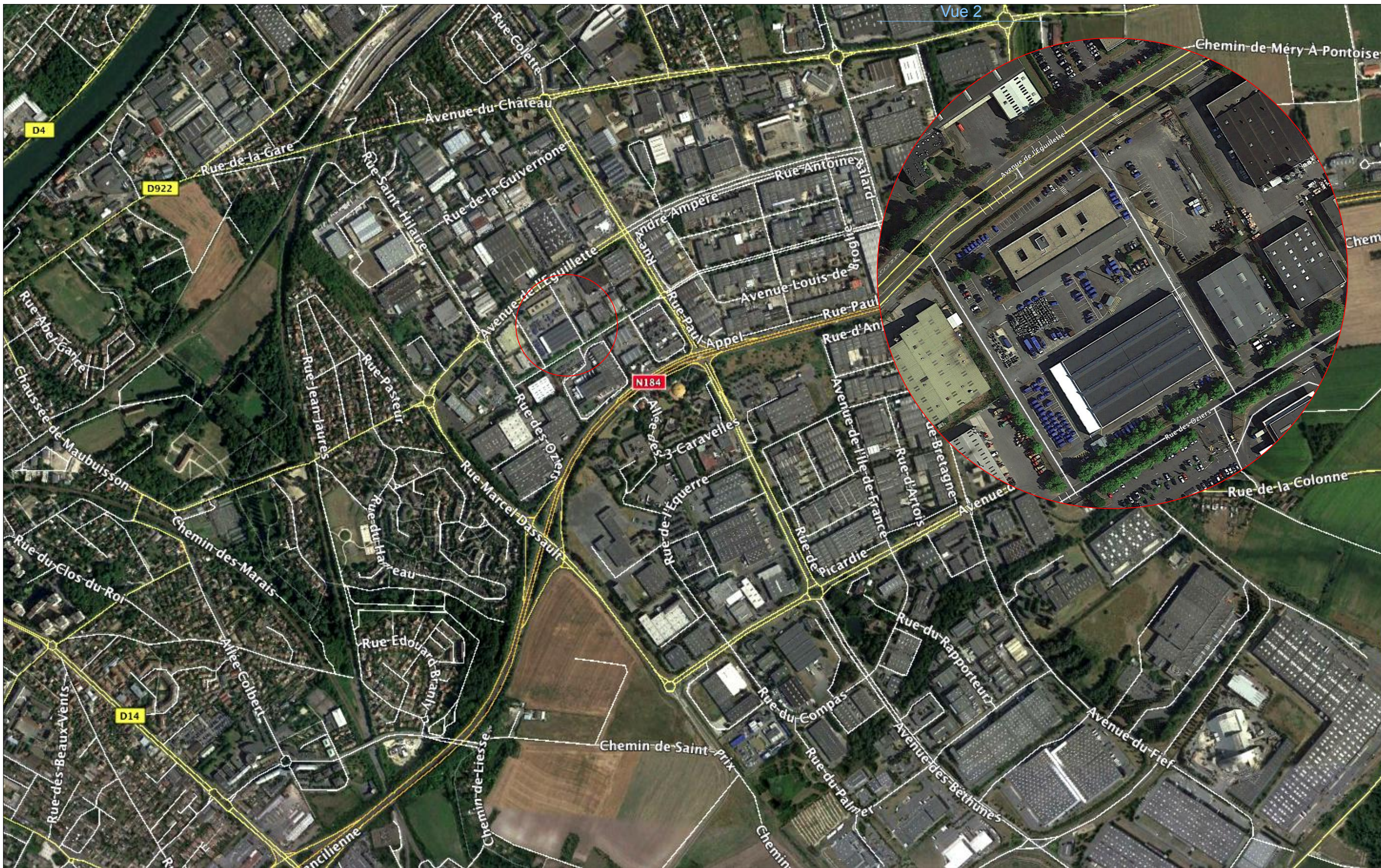

EDF - DIRECTION IMMOBILIER ET ASSURANCE GROUPE  
 DIR - ÎLE DE FRANCE NORD - DICT

ALMATOYA ARCHITECTURE.  
 132 RUE MOUFFETARD - 75005 - PARIS

ÉCHELLE  
 SANS

**PC 01**

DATE :  
 26/04/18

**DEMANDE DE PERMIS DE CONSTRUIRE**

PLAN DE SITUATION





EDF - DIRECTION IMMOBILIER ET ASSURANCE GROUPE  
DIR - ÎLE DE FRANCE NORD - DICT

ALMATOYA ARCHITECTURE.  
132 RUE MOUFFETARD - 75005 - PARIS

ÉCHELLE  
1:2000

**PC 02**

DATE :  
26/04/18

**DEMANDE DE PERMIS DE CONSTRUIRE**  
PLAN DE MASSE - ZONE INDUSTRIELLE

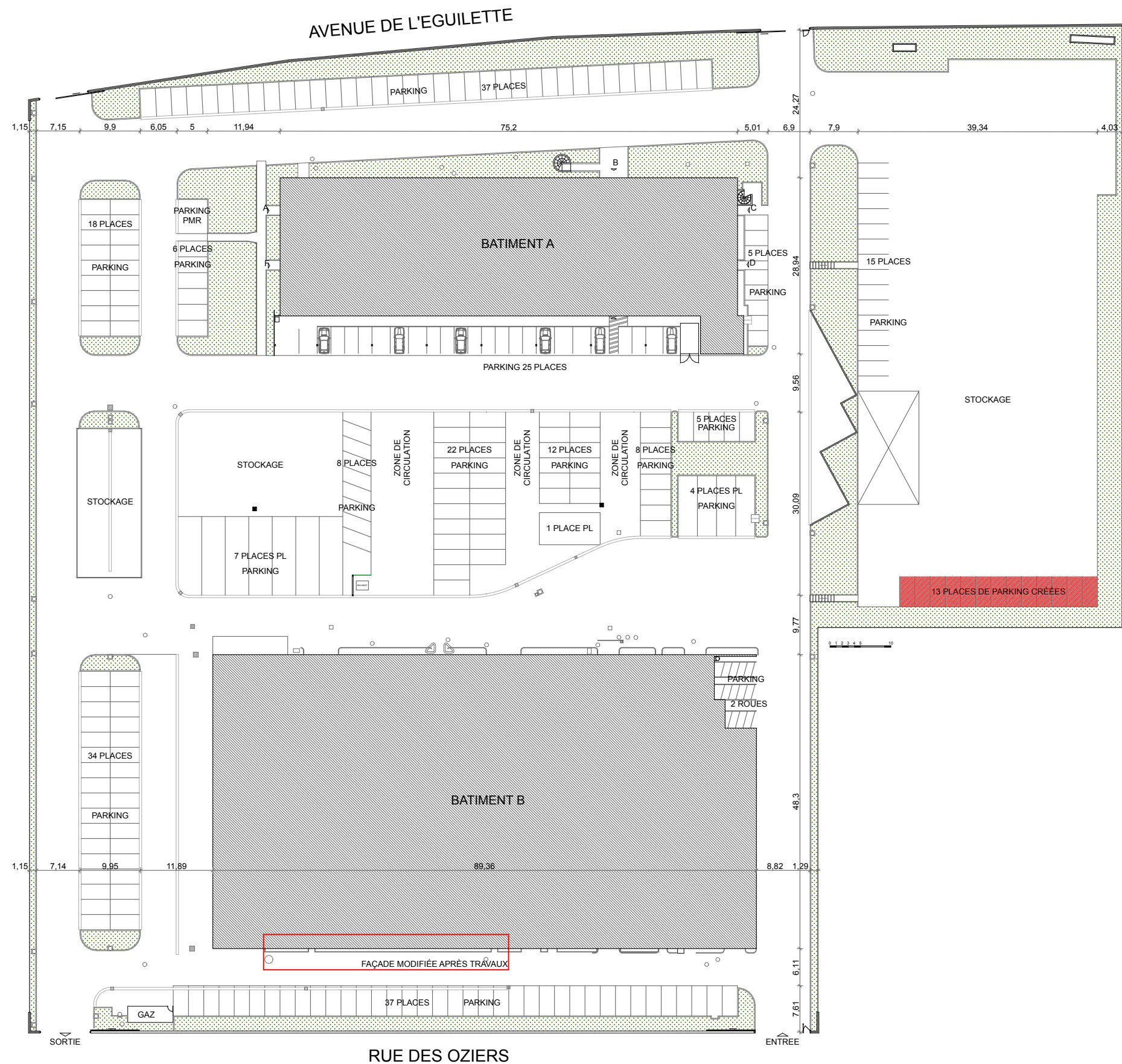
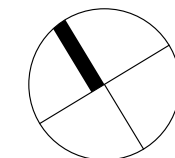

EDF - DIRECTION IMMOBILIER ET ASSURANCE GROUPE  
DIR - ÎLE DE FRANCE NORD - DICT

ÉCHELLE  
1:750

**PC 02**

**DEMANDE DE PERMIS DE CONSTRUIRE**  
PLAN DE MASSE - PARCELLE

ALMATOYA ARCHITECTURE.  
132 RUE MOUFFETARD - 75005 - PARIS

DATE :  
26/04/18

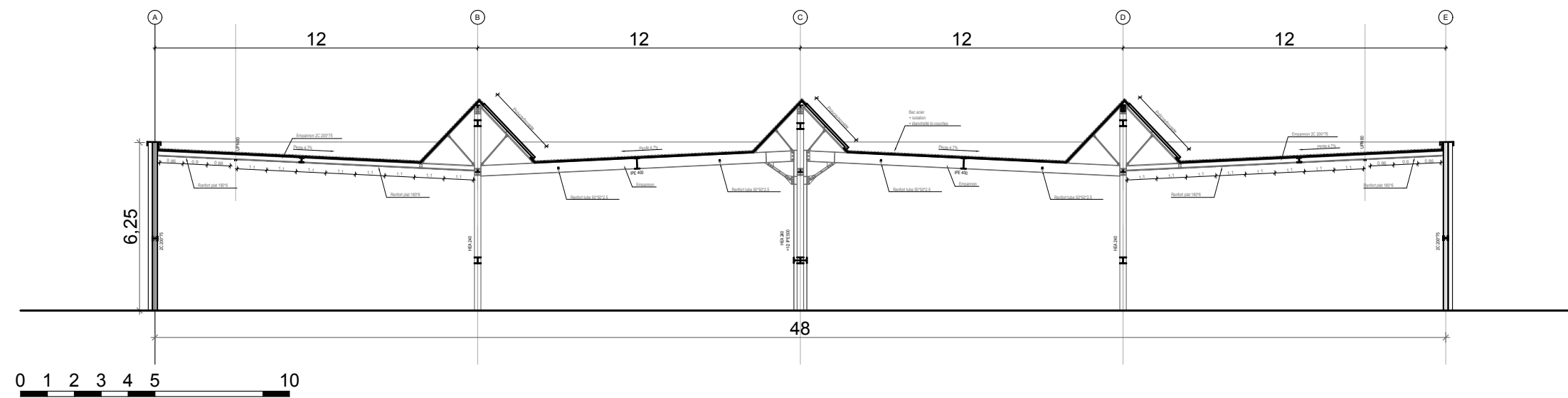

SECTION TRANSVERSALE BÂTIMENT B  
INCHANGÉE APRÈS TRAVAUX

EDF - DIRECTION IMMOBILIER ET ASSURANCE GROUPE  
DIR - ÎLE DE FRANCE NORD - DICT

ÉCHELLE  
1:200

**PC 03**

**DEMANDE DE PERMIS DE CONSTRUIRE**

SECTION TRANSVERSALE

ALMATOYA ARCHITECTURE.  
132 RUE MOUFFETARD - 75005 - PARIS

DATE :  
26/04/18

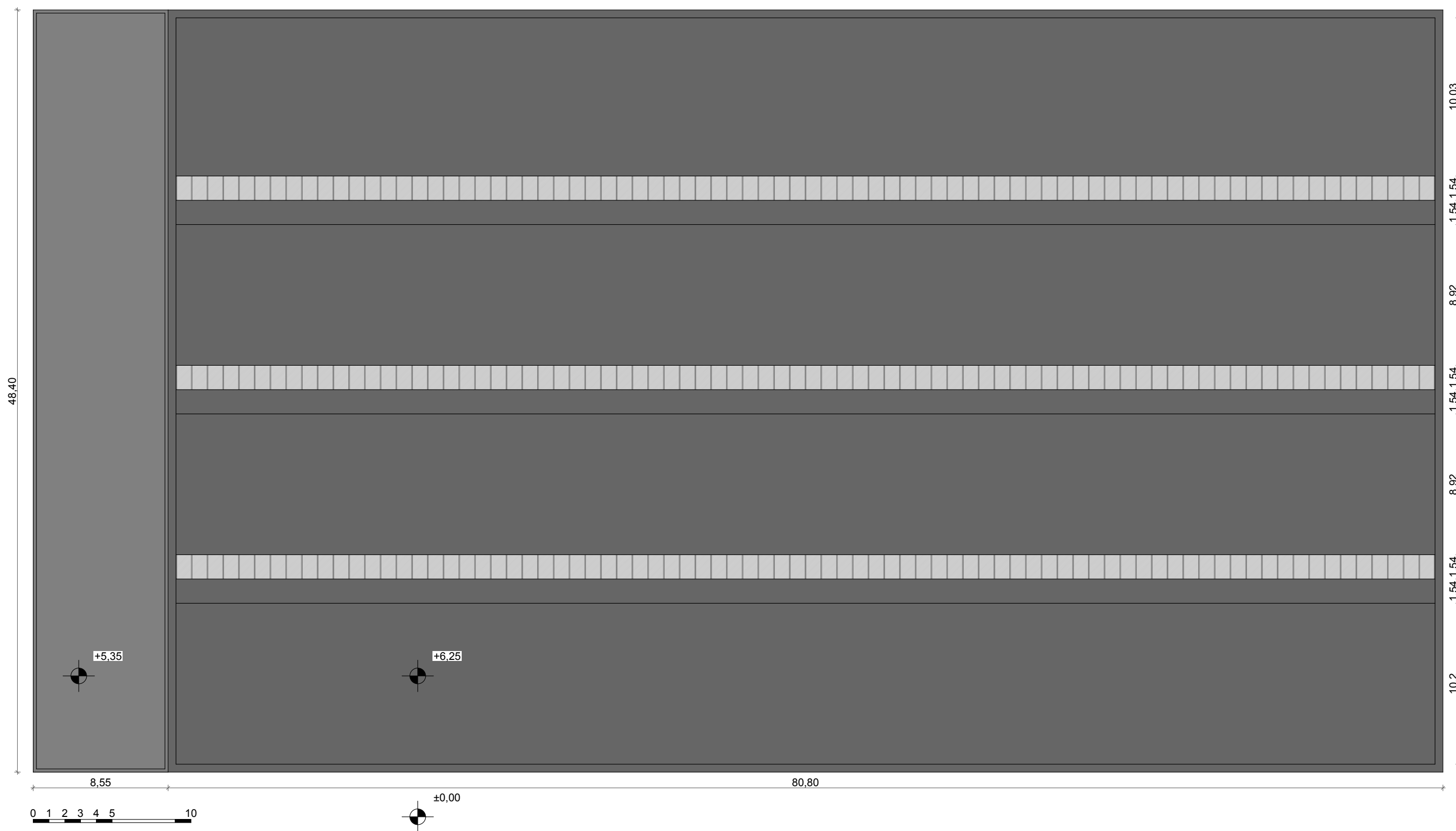
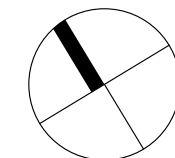

EDF - DIRECTION IMMOBILIER ET ASSURANCE GROUPE  
DIR - ÎLE DE FRANCE NORD - DICT

ALMATOYA ARCHITECTURE.  
132 RUE MOUFFETARD - 75005 - PARIS

ÉCHELLE  
1:250

**PC 04**

DATE :  
26/04/18

**DEMANDE DE PERMIS DE CONSTRUIRE**  
BÂTIMENT B - PLAN DES TOITURES

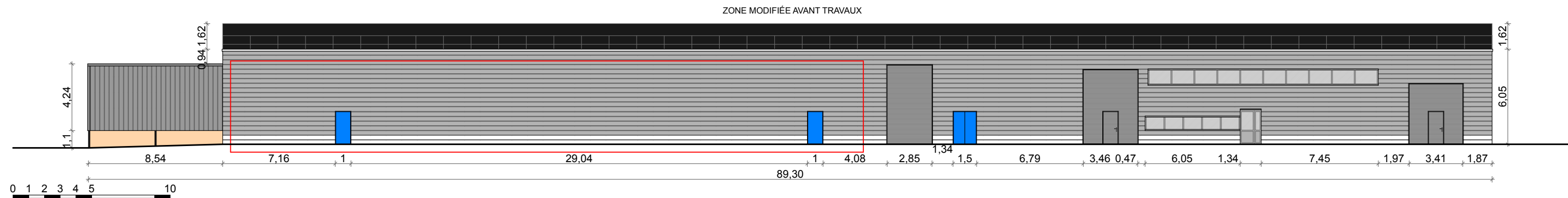

FAÇADE RUE BÂTIMENT B AVANT TRAVAUX

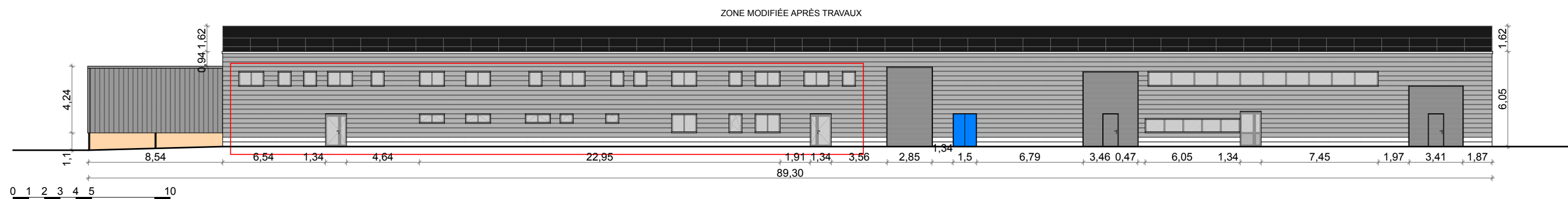

FAÇADE RUE BÂTIMENT B APRÈS TRAVAUX

EDF - DIRECTION IMMOBILIER ET ASSURANCE GROUPE  
DIR - ÎLE DE FRANCE NORD - DICT

ALMATOYA ARCHITECTURE.  
132 RUE MOUFFETARD - 75005 - PARIS

ÉCHELLE  
1:250

**PC 04**

DATE :  
26/04/18

**DEMANDE DE PERMIS DE CONSTRUIRE**  
BÂTIMENT B - FAÇADE SUD

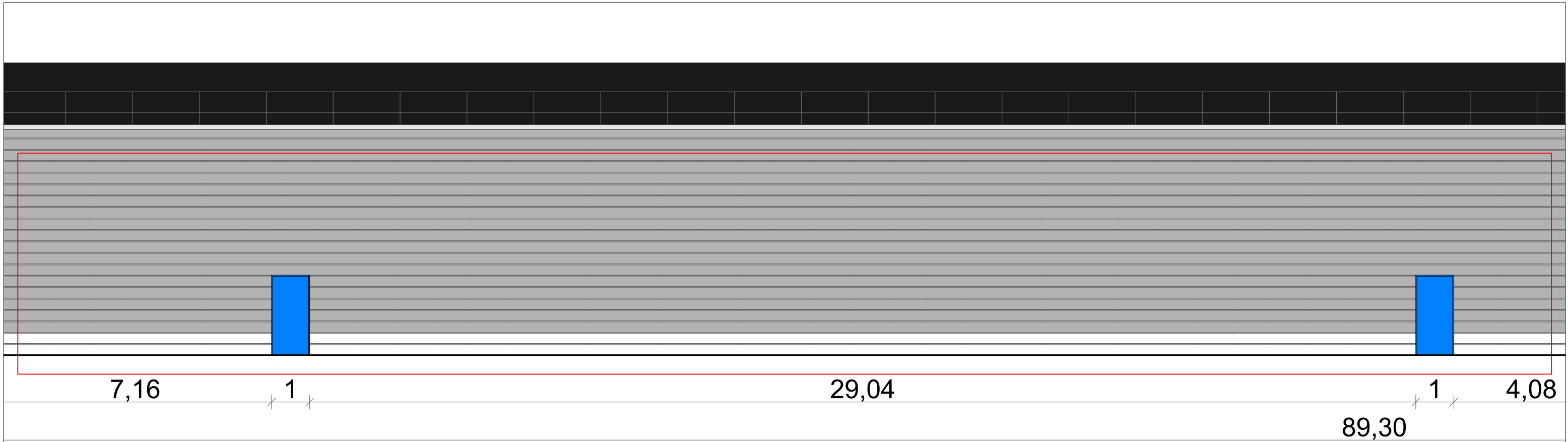

FAÇADE RUE BÂTIMENT B AVANT TRAVAUX

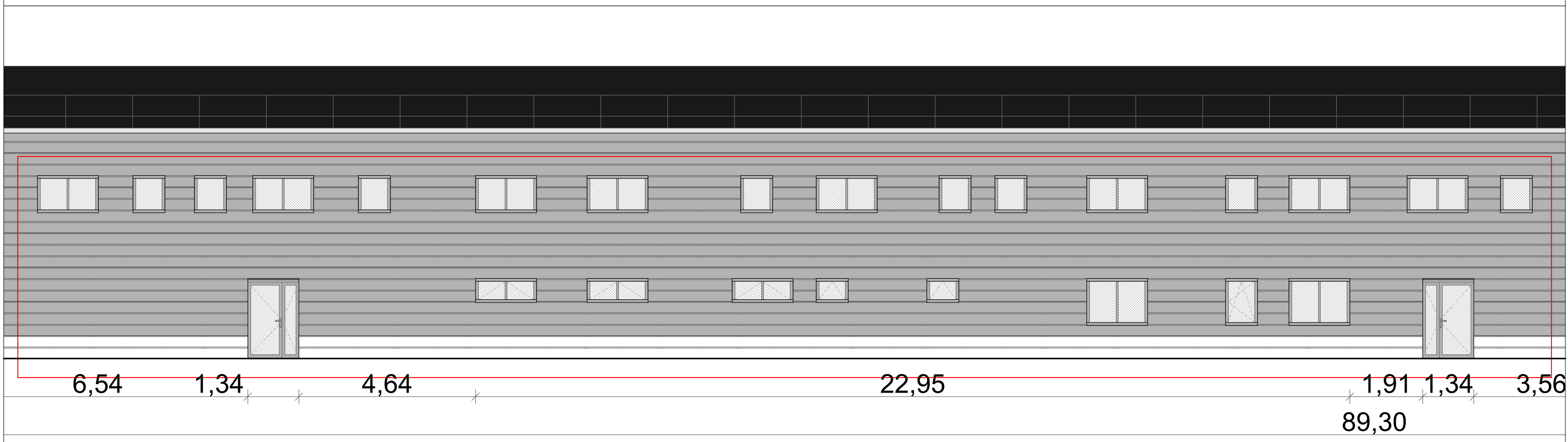

FAÇADE RUE BÂTIMENT B APRÈS TRAVAUX

EDF - DIRECTION IMMOBILIER ET ASSURANCE GROUPE DIR - ÎLE DE FRANCE NORD - DICT	ÉCHELLE 1:100	<b>PC 04</b>	<b>DEMANDE DE PERMIS DE CONSTRUIRE</b> BÂTIMENT B - FAÇADE SUD - ZONE MODIFIÉE
ALMATOYA ARCHITECTURE. 132 RUE MOUFFETARD - 75005 - PARIS		DATE : 26/04/18	



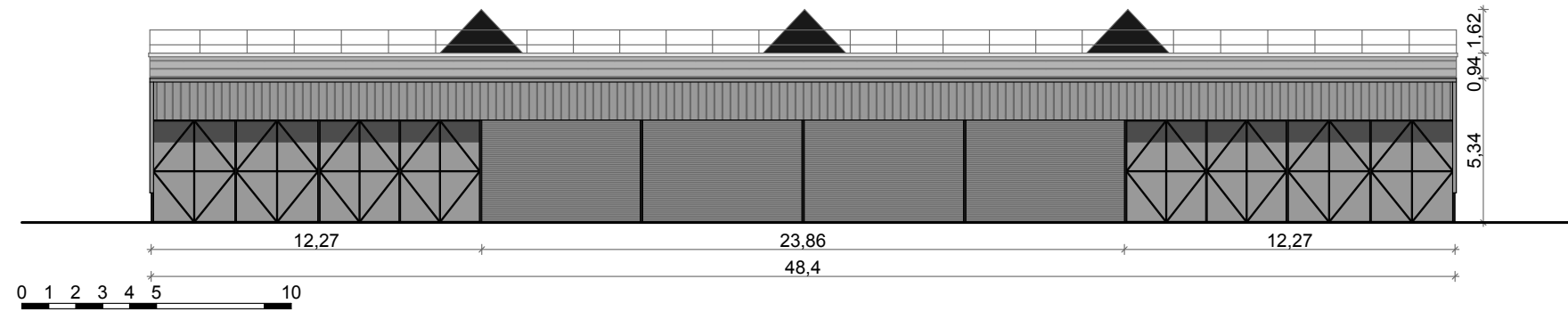

FAÇADE LATÉRALE EST BÂTIMENT B  
INCHANGÉE APRÈS TRAVAUX

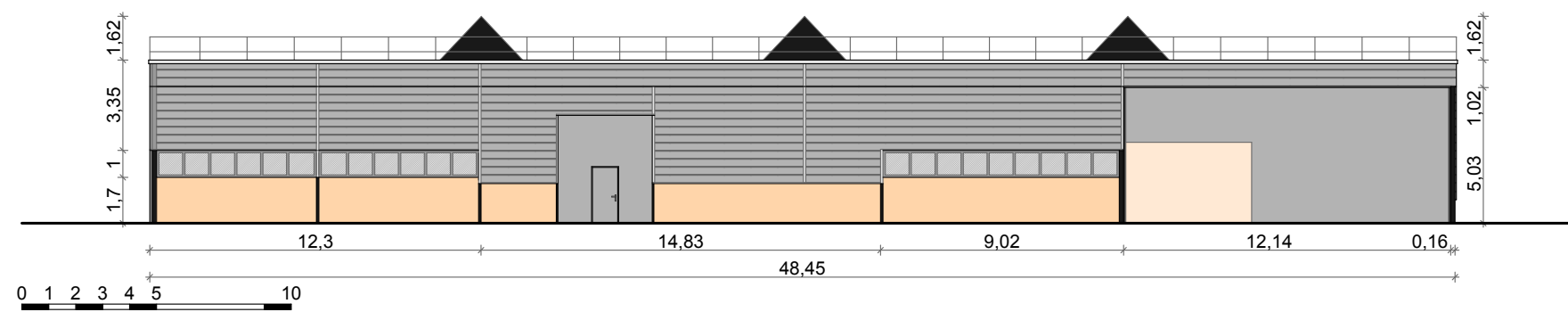

FAÇADE LATÉRALE OUEST BÂTIMENT B  
INCHANGÉE APRÈS TRAVAUX

EDF - DIRECTION IMMOBILIER ET ASSURANCE GROUPE  
DIR - ÎLE DE FRANCE NORD - DICT

ALMATOYA ARCHITECTURE.  
132 RUE MOUFFETARD - 75005 - PARIS

ÉCHELLE  
1:250

**PC 04**

DATE :  
26/04/18

**DEMANDE DE PERMIS DE CONSTRUIRE**

BÂTIMENT B - FAÇADE EST - OUEST

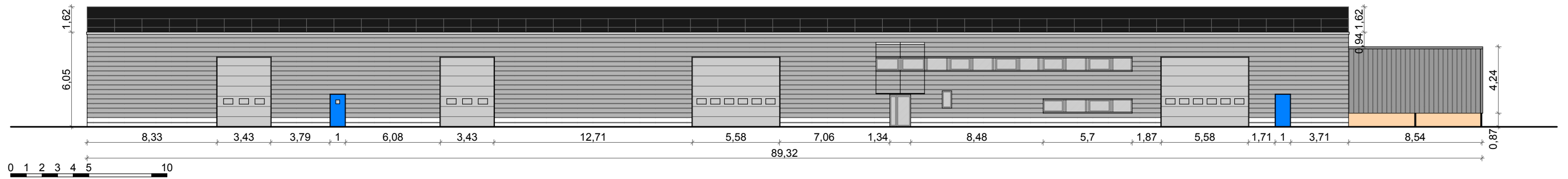

FAÇADE NORD BÂTIMENT B  
INCHANGÉE APRÈS TRAVAUX

EDF - DIRECTION IMMOBILIER ET ASSURANCE GROUPE  
DIR - ÎLE DE FRANCE NORD - DICT

ÉCHELLE  
1:250

**PC 04**

**DEMANDE DE PERMIS DE CONSTRUIRE**

BÂTIMENT B - FAÇADE NORD

ALMATOYA ARCHITECTURE.

132 RUE MOUFFETARD - 75005 - PARIS

DATE :  
26/04/18





VUE DE LA FAÇADE SUD EXISTANTE  
BÂTIMENT B VU DEPUIS LE PARKING SUR LE SITE

INSERTION DE LA FAÇADE SUD PROJETÉE  
BÂTIMENT B VU DEPUIS LE PARKING SUR LE SITE

EDF - DIRECTION IMMOBILIER ET ASSURANCE GROUPE  
DIR - ÎLE DE FRANCE NORD - DICT

ÉCHELLE  
SANS

**PC 06**

**DEMANDE DE PERMIS DE CONSTRUIRE**

INSERTION DU PROJET - VUE 1

ALMATOYA ARCHITECTURE.

132 RUE MOUFFETARD - 75005 - PARIS

DATE :  
26/04/2018





VUE DE LA FAÇADE SUD EXISTANTE  
BÂTIMENT B VU DEPUIS LE PARKING SUR LE SITE

INSERTION DE LA FAÇADE SUD PROJETÉE  
BÂTIMENT B VU DEPUIS LE PARKING SUR LE SITE

EDF - DIRECTION IMMOBILIER ET ASSURANCE GROUPE  
DIR - ÎLE DE FRANCE NORD - DICT

ÉCHELLE  
SANS

**PC 06**

**DEMANDE DE PERMIS DE CONSTRUIRE**

INSERTION DU PROJET - VUE 2

ALMATOYA ARCHITECTURE.

132 RUE MOUFFETARD - 75005 - PARIS

DATE :  
26/04/2018





FAÇADE SUD BÂTIMENT B  
DEPUIS LA RUE DES OZIERES

EDF - DIRECTION IMMOBILIER ET ASSURANCE GROUPE  
DIR - ÎLE DE FRANCE NORD - DICT

ALMATOYA ARCHITECTURE.  
132 RUE MOUFFETARD - 75005 - PARIS

ÉCHELLE  
SANS

**PC 07**

DATE :  
26/04/18

**DEMANDE DE PERMIS DE CONSTRUIRE**  
PHOTOGRAPHIE DE L'ENVIRONNEMENT PROCHE





RUE DES OZIERES

EDF - DIRECTION IMMOBILIER ET ASSURANCE GROUPE  
DIR - ÎLE DE FRANCE NORD - DICT

ALMATOYA ARCHITECTURE.  
132 RUE MOUFFETARD - 75005 - PARIS

ÉCHELLE  
SANS

**PC 07**

DATE :  
26/04/18

**DEMANDE DE PERMIS DE CONSTRUIRE**  
PHOTOGRAPHIE DE L'ENVIRONNEMENT LOINTAIN